01.02 – 28.02.2023

ПЛАН
МІСЯЧНИКА МЕТОДИЧНОЇ РОБОТИ

«ПРОФЕСІЙНІ КОМПЕТЕНТНОСТІ СУЧАСНОГО ПЕДАГОГА»

у КНЗ КОР «Васильківський професійний ліцей»

Середа 1 лютого

15.15

КОНФЕРЕНЦ ЗАЛА
№ 1.11

ВІДКРИТТЯ МІСЯЧНИКА МЕТОДИЧНОЇ РОБОТИ

Виконавці:
Постоленко Л.М., директор
Бондар Г.В., заступник директора з НВР

Середа 1 лютого

КОНФЕРЕНЦ ЗАЛА № 1.11

З 01.02 ПО 28.02.2023

ВИСТАВКА - ОГЛЯД МЕТОДИЧНОЇ ЛІТЕРАТУРИ: «НАВИЧКИ XXI СТОЛІТТЯ ДЛЯ ПІДГОТОВКИ РОБІТНИЧИХ КАДРІВ»

Виконавці:
Педагогічні працівники закладу

Середа 1 лютого

КОНФЕРЕНЦ ЗАЛА № 1.11

15:20

СЕМІНАР-ПРАКТИКУМ: «ЕВФОНІЯ В УКРАЇНСЬКІЙ МОВІ»

МЕТА:

- Створювати умови для розвитку комунікативної культури педагогів.
- Ознайомлювати з базовими положеннями теорії спілкування.
- Формувати навички ефективної взаємодії.

Виконавець:
Іваницька М.В.,
викладач української мови та літератури

Четвер 2 лютого

КОНФЕРЕНЦ ЗАЛА № 1.11

15:15

ВІДКРИТИЙ ЗАХІД ДЛЯ ЗДОБУВАЧІВ ОСВІТИ

ТРЕНІНГ:
ІНФОРМАЦІЙНА БЕЗПЕКА.
БЕЗПЕКА І КІБЕРБЕЗПЕКА СМАРТФОНІВ

Ключові цілі:

- Засвоїти основні поняття інформаційної безпеки;
- Сприяти обізнаності про небезпеки, які існують в Інтернеті при користуванні смартфоном та про шляхи їх подолання;
- Виховувати вміння безпечно користуватися мережею Інтернет
- Очікуваний результат: учні знатимуть всі можливі інтернет загрози при користуванні смартфоном і як їх уникнути, знатимуть практичні способи захисту смартфону.

Виконавець:
Сімохіна К.В.,
викладач спецдисциплін

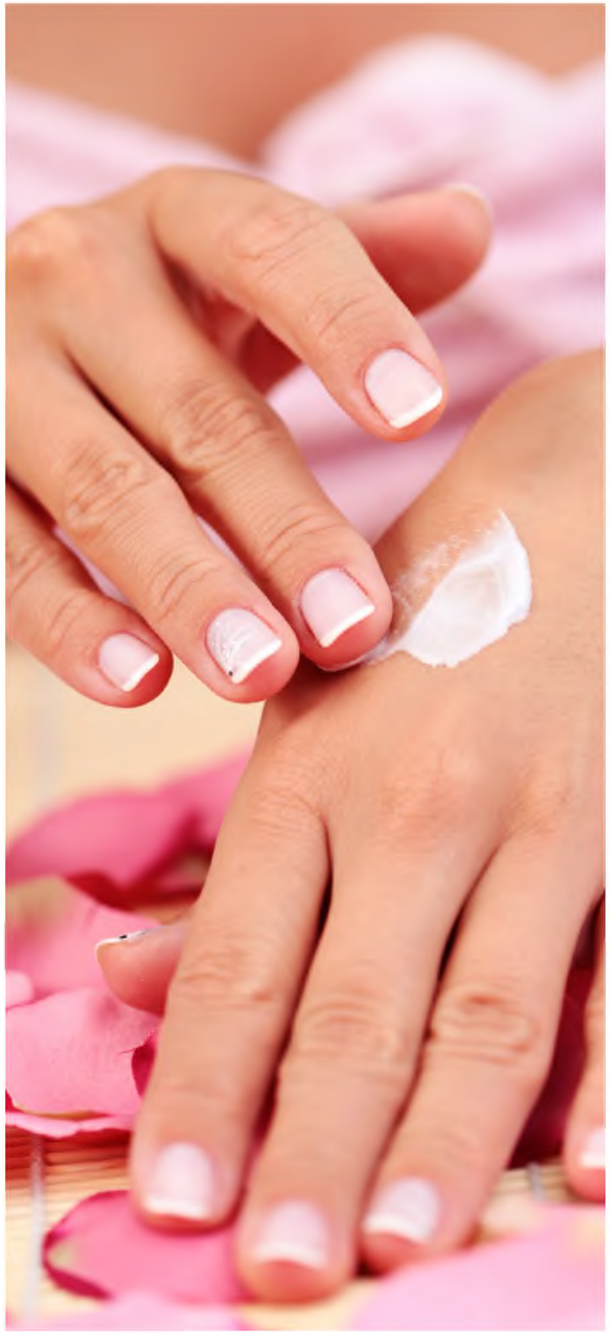

П’ятниця 3 лютого

МАЙСТЕРНЯ В/Н №2.9

09.25

МАЙСТЕР-КЛАС НА ТЕМУ: «СУЧАСНІ МЕТОДИ ВИКОНАННЯ ПРОЦЕДУР ПО ДОГЛЯДУ ШКІРИ РУК ТА НІГТІВ»

Мета:

- Навчити правильно підбирати косметичні засоби по догляду за шкірою рук в залежності від типу шкіри;
- Формувати знання про підбір засобу відповідно до стану шкіри рук клієнта;
- Виховувати у здобувачів освіти уважність та відповідальність при виконанні завдань, пов'язаних з шкірою рук клієнта, розвивати риси комунікабельної людини, підтримувати інтерес до професії

Виконавець:
Персіянова І.С.,
майстер в/н

Понеділок 6 лютого

КАБІНЕТ №4.9

10.20

МАЙСТЕР-КЛАС НА ТЕМУ: «ДЕКОРАТИВНА ВЕНЕЦІАНСЬКА ШТУКАТУРКА МАРМУР»

Ключові цілі:
Сформувати на основі теоретичних знань практичні навички, прийоми і початкові уміння в оволодінні прийомами виконання декоративної штукатурки "Мармур"

Виконавець:
Руденко В.П.,
майстер в/н

Вівторок 7 лютого

ІРЦ №1.10

09.25

ВІДКРИТИЙ ОНЛАЙН ЗАХІД НА ТЕМУ: «ШАХРАЙСТВО В ІНТЕРНЕТІ»

Ціль:

- Сформувати безпечну поведінку молоді в інтернеті та сприяти розвитку інформаційно-цифрової компетентності.

Мета:

- Познайомити із сценаріями шахрайства, навчити розрізняти фейкові сайти від справжніх, розвивати критичне мислення для уникнення шахрайських уловок;
- Виховувати повагу при спілкуванні в інтернеті.

Виконавець:
Сімохіна К.В., викладач спеддисциплін

Середа 8 лютого

КОНФЕРЕНЦ ЗАЛА № 1.11

15.15

ТРЕНІНГ: «РОЗРОБКА БІЗНЕС-ІДЕЙ»

Ціль:

- Зрозуміти основний зміст понять "підприємець" та "підприємницька діяльність".
- Навчитися розпізнавати можливості для бізнесу.
- Навчитися створювати бізнес-ідеї та обирати серед них потенційно успішні.
- Визначати основні складові бізнесу та розробляти бізнес-модель.
- Оцінювати та тестувати бізнес-ідеї.

Виконавець:
Мамчур В.В.,
викладач історії України,
Всесвітньої історії

Четвер 9 лютого

ІРЦ №1.10

9.25

ПРАКТИЧНИЙ СЕМІНАР –НА ТЕМУ: «ЛАЙФХАК З АНГЛІЙСЬКОЇ МОВИ»

Мета:
сприяти в оволодінні здобувачами освіти зацікавленості до вивчення англійської мови, володіти іноземною мовою у різних видах діяльності, розширити лексичний запас а також навчитися працювати у парі.

Виконавець:
Соломонова Л.О.,
викладач англійської мови

П’ятниця 10 лютого

МАЙСТЕРНЯ В/Н №1.13

9.25

МАЙСТЕР-КЛАС НА ТЕМУ: «ВИГОТОВЛЕННЯ ДЕКОРАТИВНИХ ЕЛЕМЕНТІВ З МЕТАЛУ СПОСОБОМ ХОЛОДНОЇ ДЕФОРМАЦІЇ»

Ціль:

- Ознайомлення з основними поняттями: сила, напруга, деформація. Вивчити послідовність підготовчих робіт.
- Навчити виготовляти декоративні елементи з металу способом холодної деформації.
- Виховати зацікавленість та компетентність до обраної професії.

Виконавці:
Бишенко В.В., Семенець Л.С., майстри в/н

П’ятниця 10 лютого

КОНФЕРЕНЦ ЗАЛА № 1.11

15.15

ТРЕНІНГ: «УПРАВЛІННЯ ЗМІНАМИ»

Ціль:

- Формування ставлення до змін як до емоційного процесу
- Ознайомлення з основними способами успішного проходження через процес змін та супроводу через них співробітників
- Використання оцінювання для забезпечення успішного впровадження нової поведінки

Виконавець:
Панченко Л.О.,
в.о. заступника директора з НМР

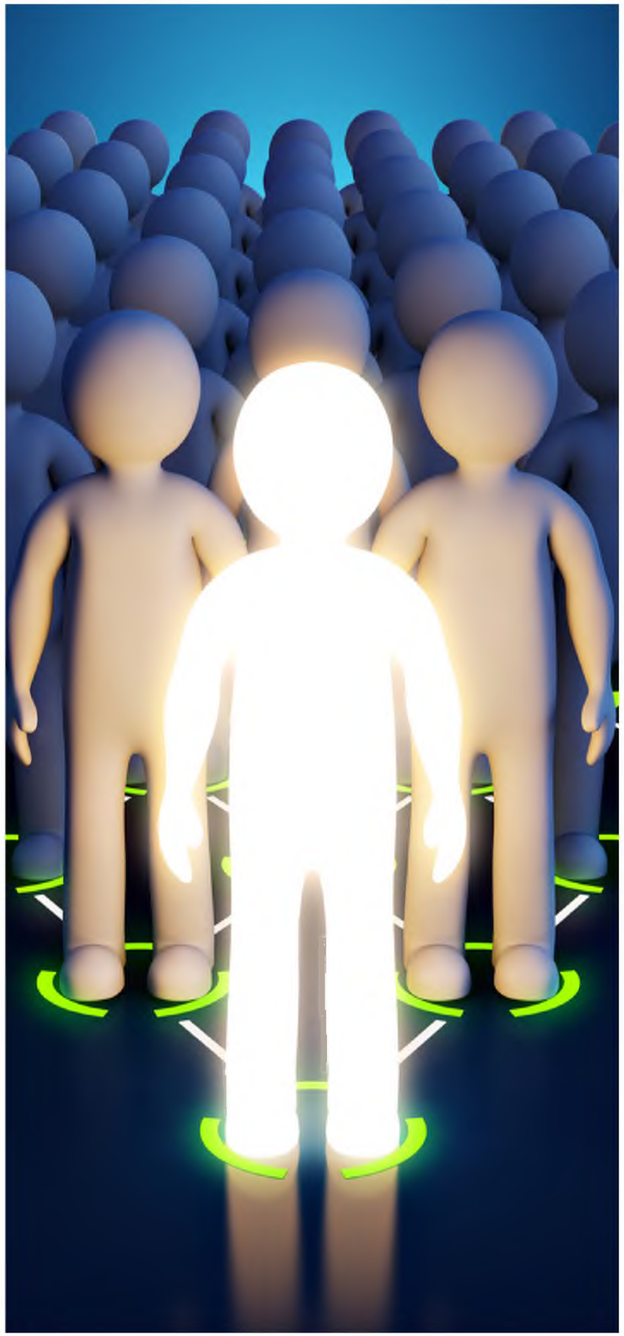

Понеділок 13 лютого

КОНФЕРЕНЦ ЗАЛА № 1.11

15.15

ТРЕНІНГ: «ЛІДЕРСТВО ТА РОЗВИТОК ЛІДЕРСЬКИХ НАВИЧОК»

Мета:

1. Сформувати розуміння того, що означає бути лідером.
2. Сформувати розуміння різних способів забезпечення мотивації та застосування лідерських навичок.
3. Навчитися застосовувати лідерські навички в роботі закладу П(ПТ)О з внутрішніми та зовнішніми зацікавленими сторонами.

Виконавець:
Постоленко Л.М., директор

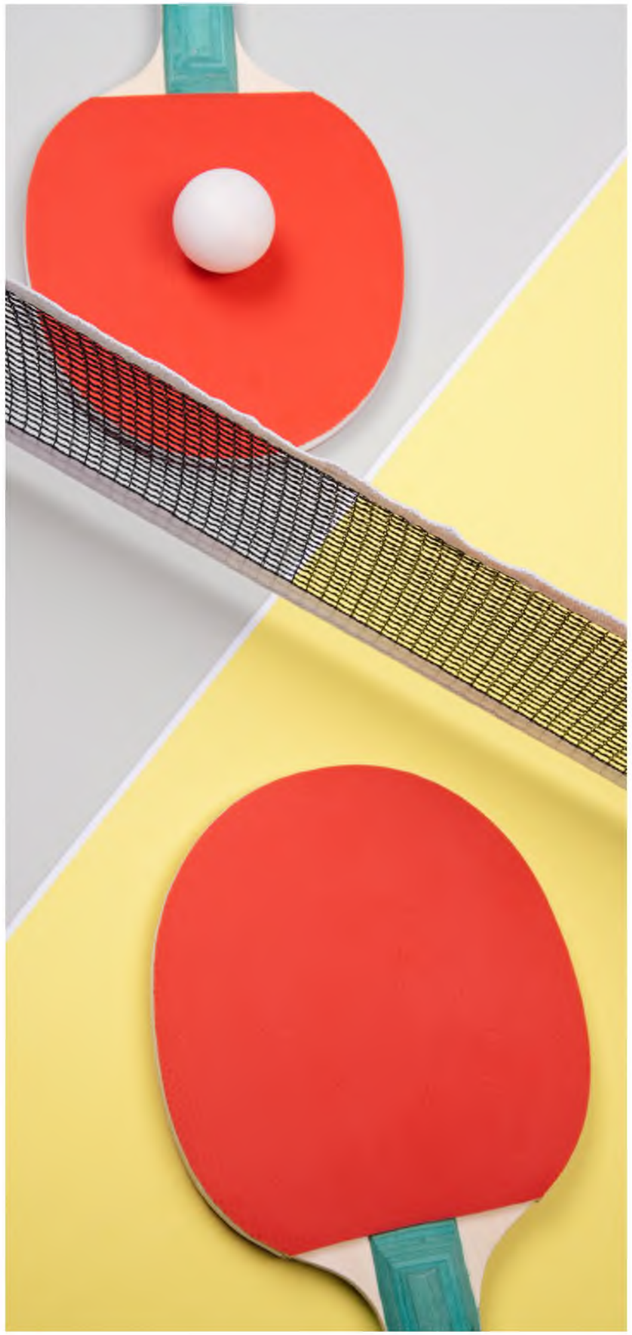

Понеділок 13 лютого

ФОЄ 4 ПОВЕРХУ

16.00

ЗМАГАННЯ З НАСТІЛЬНОГО ТЕНІСУ СЕРЕД ЗДОБУВАЧІВ ОСВІТИ 1-3 КУРСІВ

Виконавець:
Тимошенко Б.О.,
викладач фізичної культури

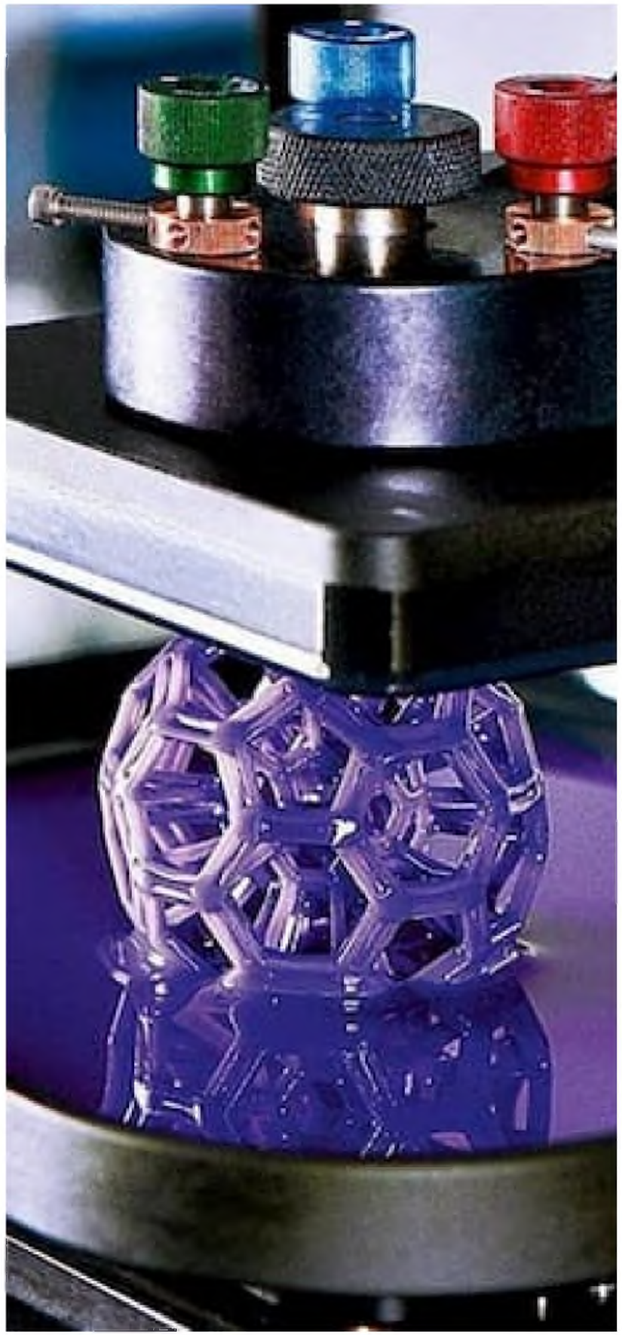

Вівторок 14 лютого

КАБІНЕТ № 4.12

14.20

МАЙСТЕР-КЛАС НА ТЕМУ: «РОЗРОБКА МОДЕЛЕЙ ДЛЯ ВИГОТОВЛЕННЯ ВИРОБІВ НА 3D ПРИНТЕРІ»

Мета:

1. Спонукання до підвищення рівня компетентності в вибраній професії. Аргумент: Простота і цікавість при виконанні завдання.
2. Демонстрація вільного використання програм ІТ в різних сферах діяльності.
3. Мотивація до поглибленого вивчення загальноосвітніх предметів.

Виконавець:
Козловський В.В.,
старший майстер

Вівторок 14 лютого

ЇДАЛЬНЯ

14.20

СВЯТКОВО-РОЗВАЖАЛЬНА ПРОГРАМА ДО ДНЯ СВЯТОГО ВАЛЕНТИНА «НА КРИЛАХ КОХАННЯ»

Мета:

1. Сприяє організації дозвіллєвої діяльності здобувачів освіти;
2. Формуванню естетичних правил, розвитку творчої активності, пам'яті, уваги;
3. Виховуванню почуття товариства, доброзичливості, набуття нових навичок.

Виконавці:
Шуляк А.І.,
Баско Т.М.,
керівники гуртків

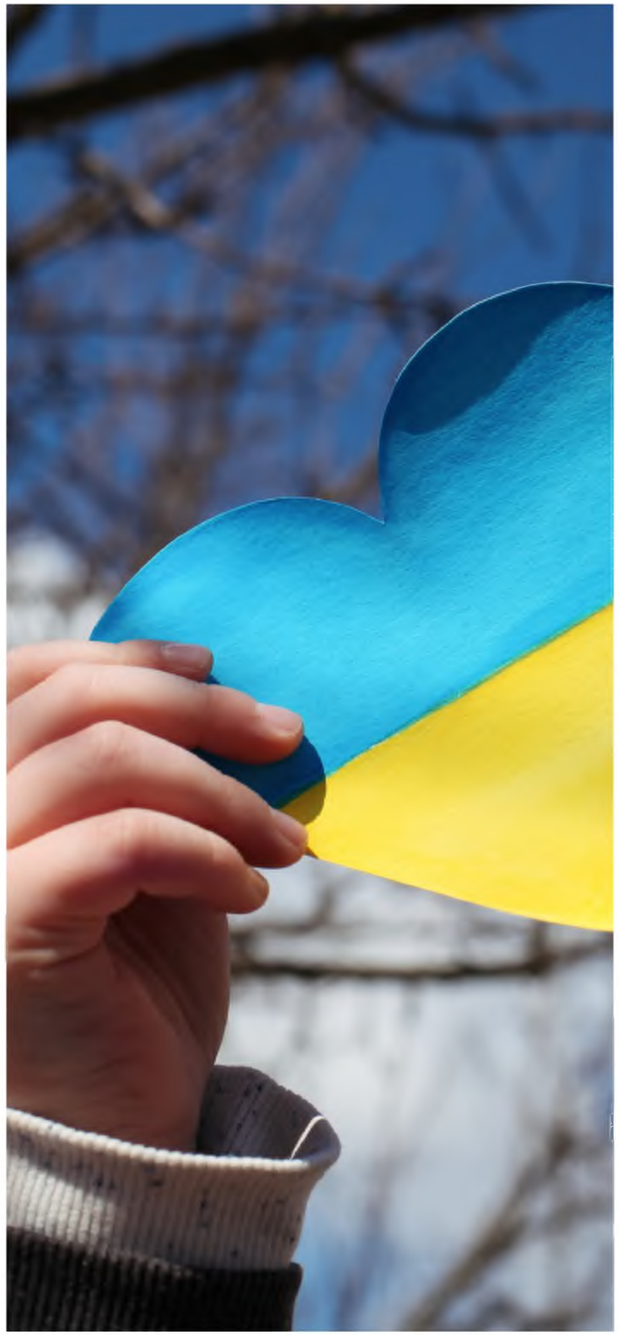

Середа 15 лютого

ІРЦ №1.10

13.30

НАЦІОНАЛЬНО-ПАТРІОТИЧНЕ ВИХОВАННЯ ТРЕНІНГ: «ПОЛЮБІТЬ У СОБІ УКРАЇНУ

Мета:

- розширити та поглибити знання здобувачів освіти про символи України: звичаї, традиції, обряди нашого народу;
- сприяти розвитку комунікативних навичок, розвитку самоповаги і поваги до інших людей, розвивати прагнення до збереження та примноження духовного багатства нашого народу;
- виховувати почуття патріотизму, любові до рідного краю, пошану до свого народу, бажання брати посильну участь у розбудові держави, наполегливо вчитися.

Виконавець:
Бородінова Л.С.,
в.о. заступника директора з ВР

Четвер 16 лютого

ІРЦ №1.10

10.20

ВІДКРИТИЙ УРОК НА ТЕМУ: «ІНФОРМАЦІЙНО-ЦИФРОВА КОМПЕТЕНТНІСТЬ, СТВОРЕННЯ ЦИФРОВОГО КОНТЕНТУ»

Ключові цілі:

- Сформувати поняття Авторського права, ліцензії та відкритих ресурсів;
- Навчитися використовувати програми для обробки текстів, презентацій та електронних таблиць.
- Дізнатися, яким чином можна ділитися власним контентом і співпрацювати з іншими.

Виконавець:
Сімохіна К.В.,
викладач спецдисциплін

Четвер 16 лютого

ІРЦ №1.11

15.15

ТРЕНІНГ:
«ЕКОЛОГІЗАЦІЯ ПРОФЕСІЙНОЇ ОСВІТИ»

Ключові цілі:

1. Сформувати розуміння того, як екологізація змінює професійну освіту
2. Продемонструвати способи визначення екологічних практик
3. Показати, як застосовувати універсальні підходи до екологізації професійної освіт

Виконавець:
Козловський В.В.,
старший майстер

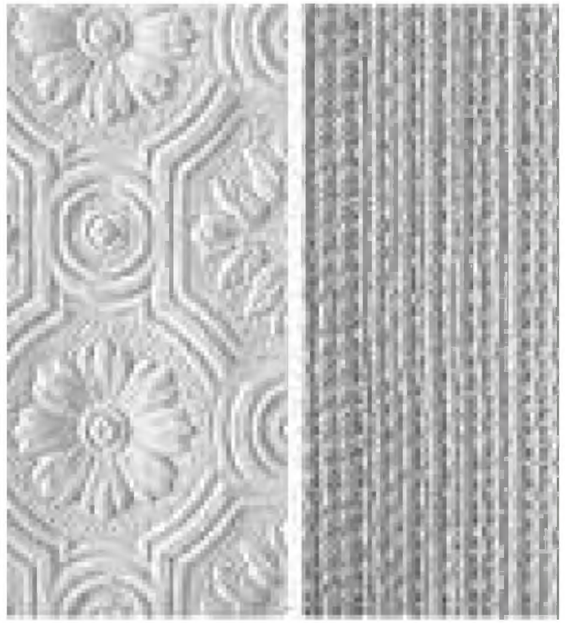

П’ятниця 17 лютого

КАБІНЕТ №4.13

09.25

ВІДКРИТИЙ УРОК НА ТЕМУ: «ТЕХНОЛОГІЧНИЙ ПРОЦЕС НАНЕСЕННЯ ФАСАДНИХ ШПАЛЕР НА ПОВЕРХНІ»

Мета:

- Сформувати на основі теоретичних знань практичні навички, прийоми і початкові уміння в оволодінні прийомами виконання декоративної штукатурки "Мармур".

Виконавець:
Савчук О.С., викладач спецдисциплін

Пятниця 16 лютого

МАЙСТЕРНЯ № 2.13

11.25

МАЙСТЕР-КЛАС НА ТЕМУ: «РЕКОНСТРУКЦІЯ, ВІДНОВЛЕННЯ ТА ЛАМІНУВАННЯ ВОЛОССЯ, ХОЛОДНИЙ БОТЕКС»

Мета:

1. Вивчити та засвоїти послідовний процес роботи.
2. Підбір процедури під кожний тип волосся

Виконавець:
Півень А.А.,
майстер в/н

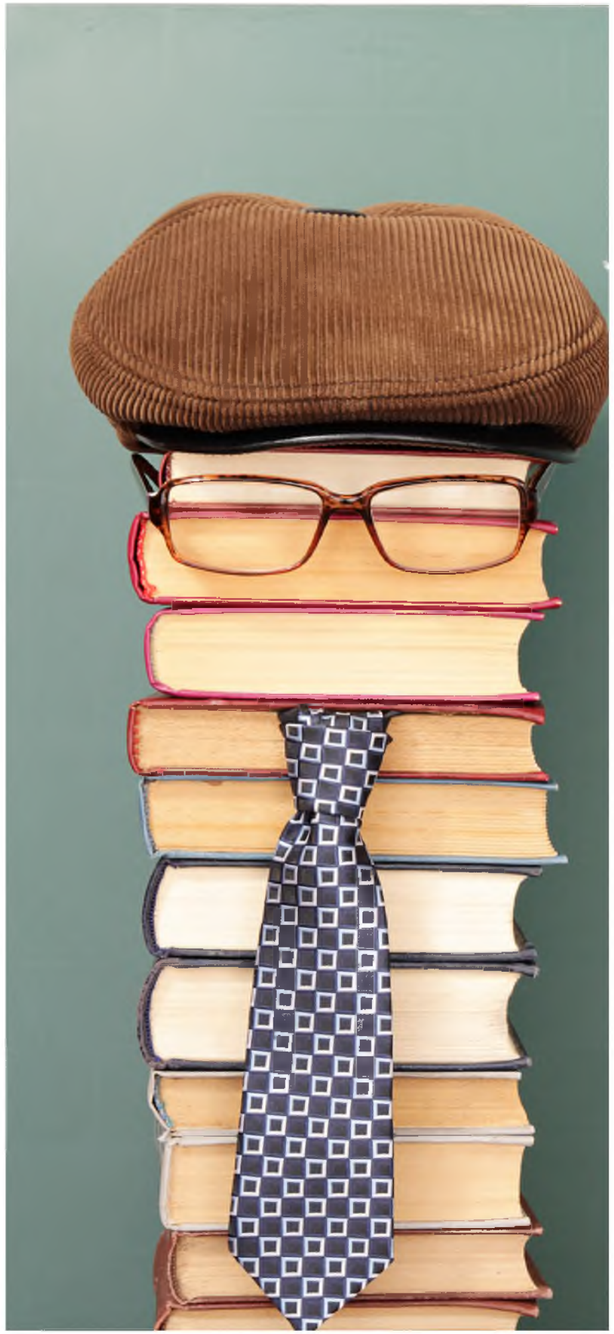

П’ятниця 17 лютого

КОНФЕРЕНЦ ЗАЛА № 1.1

15.15

НАВЧАЛЬНИЙ СЕМІНАР НА ТЕМУ: «ЕСТАФЕТА ПЕРЕДОВОГО ДОСВІДУ ШКОЛИ ПЕДАГОГІЧНОЇ МАЙСТЕРНОСТІ»: СИСТЕМА ВИХОВНОЇ РОБОТИ В ЛІЦЕЇ. ЗМІСТ ПЕДАГОГІЧНОГО ДОСВІДУ КРАЩИХ ПЕДАГОГІВ, КЛАСНИХ КЕРІВНИКІВ

Виконавці:
Каркищенко Н.М., керівник ШМП
Соломонова Л.О., Панченко Л.О.,
Бородінова Л.С.

Понеділок 20 лютого

КАБІНЕТ № 3.2

11.25

ВІДКРИТИЙ УРОК КВЕСТ-ГРА: «ФОРД БУАЯР»

Мета:

- Розвивати інтелектуальні здібності здобувачів освіти ліцею за допомогою розвиваючих ігор.
- Закріпити набуті навчики з теми: «Апаратна складова перонального компёютера» та міжпредметний зв’язок загальноосвітніх предметів

Виконавець:
Бородінова Л.С.
майстер в/н

Понеділок 20 лютого

ІРЦ №1.11

15.15

ТРЕНІНГ: «ІНФОРМАЦІЙНО-ЦИФРОВА КОМПЕТЕНТНІСТЬ, СТВОРЕННЯ ЦИФРОВОГО КОНТЕНТУ»

Ключові цілі:

- Сформувати поняття Авторського права, ліцензії та відкритих ресурсів;
- Навчитися використовувати програми для обробки текстів, презентацій та електронних таблиць.
- Дізнатися, яким чином можна ділитися власним контентом і співпрацювати з іншими.

Виконавці:
Сімохіна К.В.,
викладач спецдисциплін

Вівторок 21 лютого

МАЙСТЕРНЯ В/Н №1.2

09.25

МАЙСТЕР-КЛАС НА ТЕМУ: «ВИГОТОВЛЕННЯ ШОКОЛАДНИХ ЦУКЕРОК»

Ключові цілі:

1. Навчитись темперувати шоколад.
2. Готувати начинки для цукерок на основічорного та білого шоколаду, кунжуту, рисових кульок, кокосу та монго.
3. Навчитися глазурувати вироби за допомогою чорного та білого шоколаду.

Виконавець:
Заєць Л.Ф.,
майстер в/н

Вівторок 21 лютого

КАБІНЕТ №3.5

10.20

МОВНИЙ ЗАХІД: «УКРАЇНСЬКА-ЦЕ МОДНО»

Ключові цілі:

1. Розширювати і збагачувати знання здобувачів освіти про мову; формувати у здобувачів освіти розуміння того, що українська мова - наш скарб, без якого не може існувати ні народ, ні Україна як держава;
2. Розвивати навички застосування знань з мови на практиці; пам'ять, увагу; виховувати любов до рідної мови, бажання досконало володіти нею, пробудити почуття національної гідності.

Виконавець:
Іваницька М.В.,
викладач української мови та літератури

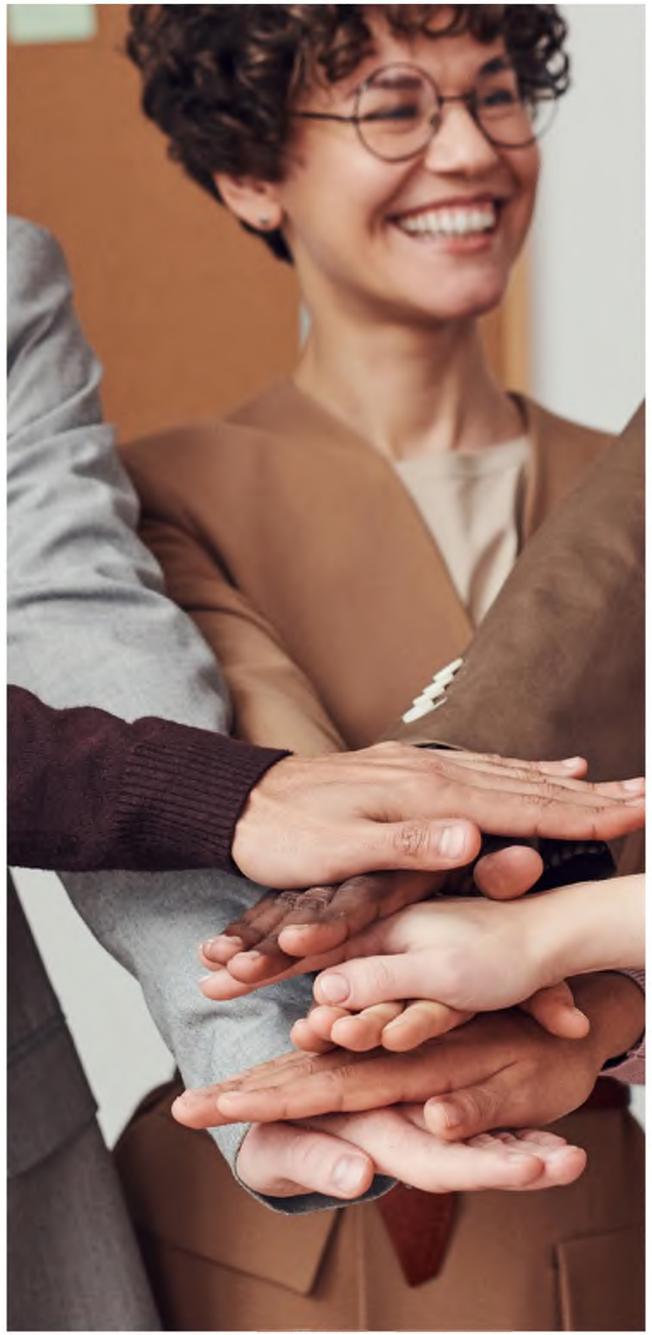

Вівторок 21 лютого

КОНФЕРЕНЦ ЗАЛА № 1.11

15.15

ЗАСІДАННЯ АТЕСТАЦІЙНОЇ КОМІСІЇ «АНАЛІЗ, САМООЦІНКА ТА КОРЕКЦІЯ ВЛАСНОЇ ПЕДАГОГІЧНОЇ ДІЯЛЬНОСТІ ЯК РЕЗУЛЬТАТ ПІДВИЩЕННЯ КВАЛІФІКАЦІЇ»

(ТВОРЧІ ЗВІТИ ТИХ, ХТО АТЕСТУЄТЬСЯ)

Виконавці:
Постоленко Л.М., директор
Бондар Г.В., заступник директора з НВР
Устименко А.В., методист
педагогічні працівники, що атестуються

Середа 22 лютого

ШВЕЙНА НАВЧАЛЬНА МАЙСТЕРНЯ №1

11.25

МАЙСТЕР-КЛАС НА ТЕМУ: «ВИГОТОВЛЕННЯ ПОРТЬЄР НА ЛЮВЕРСАХ»

Ключові цілі:

1. Удосконалення умінь і навичок з обробки портна люверсах
2. Розвивальна – на основі знань і умінь формувати самостійність та зацікавленість у роботі;
3. Виховна- сприяти вихованню відповідальності здобувачів освіти до навчання, взаємоповаги, взаємодопомоги

Виконавці:
Диптан В.М., майстер в/н

Середа 22 лютого

ШВЕЙНА НАВЧАЛЬНА МАЙСТЕРНЯ №1

15.15

ЗАСІДАННЯ КРУГЛОГО СТОЛУ ВИКЛАДАЧІВ МК ПТЦ ТА МК ЗОЦ

ТРЕНІНГ: «СПІВПРАЦЯ З БІЗНЕСОМ У СФЕРІ ОСВІТИ!»

ТРЕНІНГ: «НАВЧАННЯ ПІДПРИЄМСТВУ В ЗАКЛАДАХ П(ПТ)О»

Виконавці:
Постоленко Л.М., директор
Бондар Г.В., заступник директора з НВР
Устименко А.В., методист
Мамчур В.В., голова МК ЗОЦ
Сімохіна К.В.
голова МК ПТЦ

Четвер 23 лютого

МАЙСТЕРНЯ В/Н №1.3

09.25

МАЙСТЕР-КЛАС НА ТЕМУ: «ПРИГОТУВАННЯ БЕНТО-ТОРТУ «МЕДОВИК»»

Навчальна: правильно організовувати алгоритм дій в приготуванні десерту «Бенто торт "Медовик"», навчитися підбирати професійне кондитерське обладнання, обирати якісну та відповідну сировину для приготування десертів, знати приготування медового тіста, основні компоненти крему, досконало моделювати 3D оздоблення, правильно поєднувати кольорову та смакову гаму десерту та декору.

Виховна: виховувати професійну спрямованість, відповідальність в професії, уважність в процесі роботи та якість її виконання, самостійну побудову задач для швидкості та чіткості в роботі.

Розвивальна: стимулювати в здобувачів творче ставлення до кондитерського мистецтва, розвивати естетичний смак при оформлені кондитерських виробів та зацікавленість в професійному рості.

Виконавець:
Гайдаєнко В.О.,
майстри в/н

Четвер 23 лютого

КОНФЕРЕНЦ ЗАЛА № 1.11

15.15

ПРАКТИКУМ: «ПЕРША ДОМЕДИЧНА ДОПОМОГА»

Ключові цілі:

1. Уміти визначати ситуації, які загрожують життю або здоров'ю людини, засвоїти алгоритм надання першої домедичної допомоги
2. Уміти надавати першу домедичну допомогу у разі виникнення типових нещасних випадків і в ситуаціях, що вимагають надання першої домедичної допомоги

Виконавець:
Коханенко Н.Г.,
викладач дисципліни
«Захисту Вітчизни»

П’ятниця 24 лютого

ШВЕЙНА НАВЧАЛЬНА МАЙСТЕРНЯ №2

10.20

ВОРКШОП: «ВИШИВКА – КОД НАЦІЇ»

Ключові цілі:

1. Ознайомити учнівз історією української народної вишивки; поглибити знання, щодо одного з головних символів українського народу – рушник-оберіг;
2. Виховувати естетичний смак, захоплення красою мистецтва, спрямувати на виховання у здобувачів освіти дбайливого ставлення до різновидів народної творчості, як до витворів високого мистецтва українського народу;
3. Розвивати уважність, уяву,спостережливість, допитливість.

Виконавець:
Герук Г.В.,
викладач спецдисциплін

Понеділок 27 лютого

КОНФЕРЕНЦ ЗАЛА № 1.11

10.20

ВИХОВНИЙ ЗАХІД:
«ГЕНДЕРНА РІВНІСТЬ»

Ключові цілі:

1. З’ясувати значення поняття «ґендерна рівність».
2. Дослідити причини й наслідки ґендерної нерівності.
3. Визначити шляхи підтримки ґендерної рівності

Виконавець:
Бородінова Л.С.,
в.о. заступника директора з ВР

Вівторок 28 лютого

КОНФЕРЕНЦ ЗАЛА
№ 1.11

15.15

ЗАСІДАННЯ ПЕДАГОГІЧНОЇ РАДИ ПІДБИТТЯ ПІДСУМКІВ РОБОТИ МІСЯЧНИКА МЕТОДИЧНОЇ РОБОТИ

Виконавці:
Постоленко Л.М., директор
Бондар Г.В., заступник директора з НВР
Устименко А.В., методист
Мамчур В.В., голова МК ЗОЦ
Сімохіна К.В.,
голова МК ПТЦ